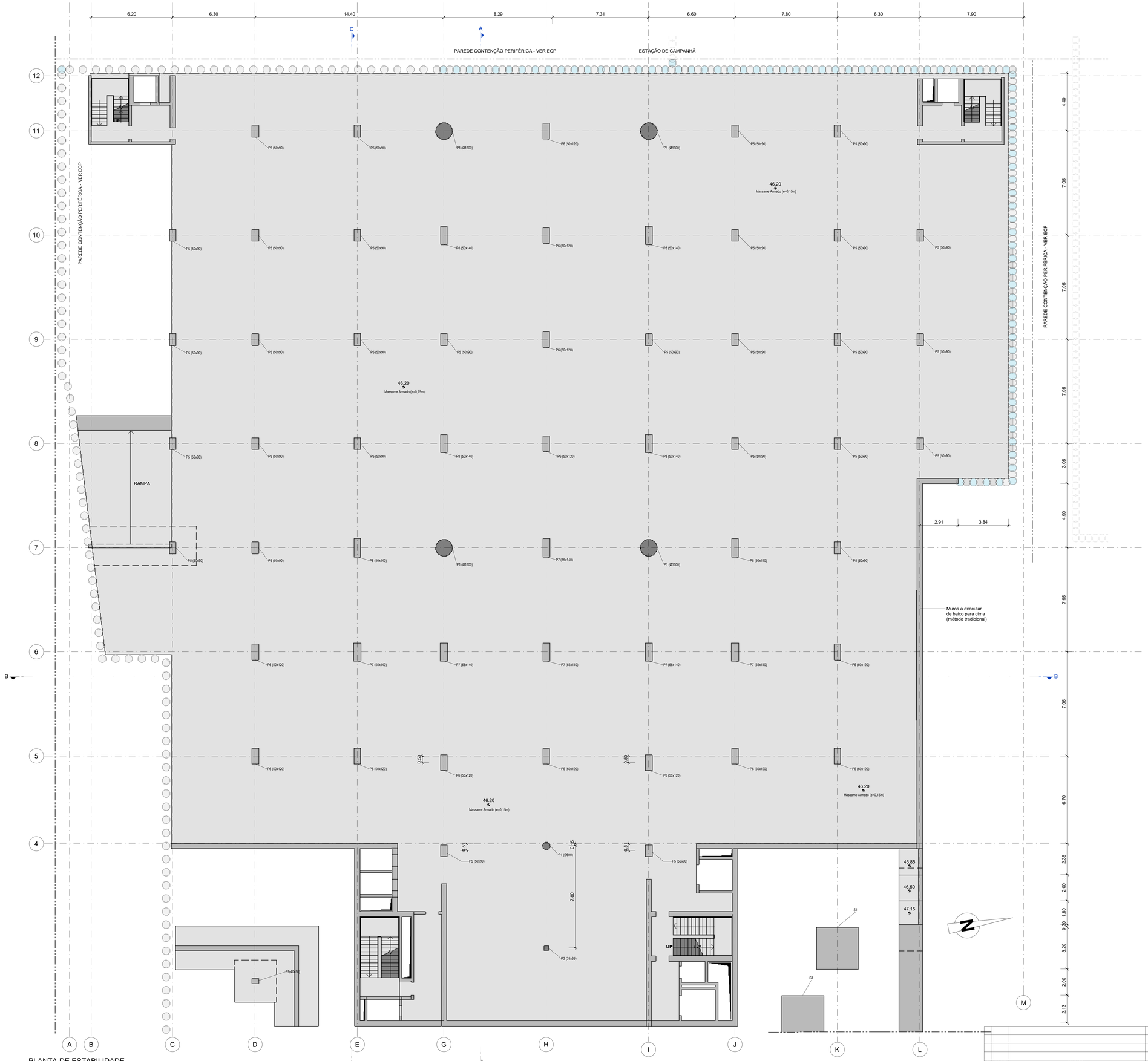

PLANTA DE ESTABILIDADE
PISO -5 (+46.20)
Esc. 1 : 100

NOTAS LAJES:

1. Laje Estacionamento - Laje com esp=0.30m + COBIAX;
2. Laje Estacionamento +62.50 - Laje com esp=0.50m + COBIAX;
3. Laje Zonas Escritorios - Laje com esp=0.30m + Cobiax;
4. Laje Zonas Escritorios + 64.00 - Laje com esp=0.40 + Cobiax;
5. Zonas Escritórios - Vão superior a 10m - Laje Pré-Esforçada com zonas maciças

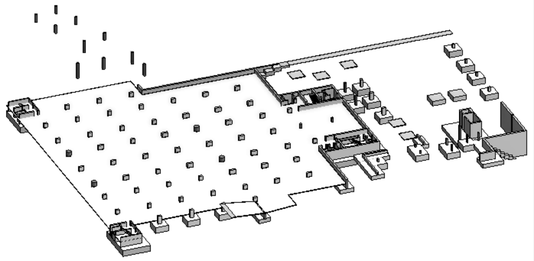

VISTA 3D: PISO -5
s / escala

Rev.	Data	Descrição	Responsável
01	30/04/2026	REVISÃO GERAL	RJ / LF 5.7
00	14/08/2025	EMISSÃO INICIAL	RJ / LF 5.7

Código Projectos: PRO/2025/345
Formato: PF102A3.PR.08.01.01.EST.513.01.dwg
Projecto: LF | Desenhou: LF | Verificou: RJ

O Gestor de Projeto: -
O Responsável Unidade: -
O Responsável Departamento: -
O Diretor: -
Cliente: Infraestruturas de Portugal
Empreendimento: -
Fase: PROJETO DE EXECUÇÃO

Projeto: LINHA FERROVIÁRIA DE ALTA VELOCIDADE ENTRE PORTO (CAMPANHÃ) E LISBOA
Lote: TROÇO PORTO (CAMPANHÃ) A OIA – SUBTROÇO A5 – KM 69+363 AO KM 71+029
Local: ESTAÇÃO DE CAMPANHÃ
Especialidade: V08 - EDIFICAÇÕES FUNDAÇÕES E ESTRUTURAS (ESTABILIDADE)
Título do Desenho: PLANTA ESTACIONAMENTO PISO -5 (+46.20)
Código Desenho: PF102A3.PR.08.01.01.EST.513.01
Nº Registro GeF: -
Data: 30/04/2026
Nº do Ordem: EST 513
Versão: 01
Escalas: AS INDICADAS

Este desenho é propriedade da ETL, não podendo ser reproduzido, divulgado ou cedido, total ou parcialmente, sem expressa autorização do seu autor (DL 63 / 85 de 14 de Março)